

TARIFINFO

DLA BRANŻY METAL I ELEKTRO

#9

12.11.2024



BEZIRK KÜSTE

Pilotażowy wynik osiągnięty w Hamburgu!

Więcej pieniędzy w dwóch etapach, proporcjonalne wynagrodzenie stażystów, usprawnienia dni T-ZUG

Ponad 61 000 strajkujących w strajkach ostrzegawczych na wybrzeżu oraz wspólny wysiłek okręgów Bawarii i Wybrzeża przyniósł po 18 godzinach wynik w pilotażowych negocjacjach:

- **2,0 %** z dniem 01.04.2025 oraz **3,1 %** z dniem 01.04.2026
- **600 € jednorazowo** w lutym 2025
- **Wynagrodzenie stażystów** wzrosło o **140 € z dniem 01.01.2025** (dodatkowo 3,1 % z dniem 01.04.2026)
- **T-ZUG B jako trwały socjal**
Komponenty wzrosną od 2026 do **26,5 %** (obecnie już w lutym)
- Możliwość różnicowania T-Geld w 2025 i 2026 roku (nowość w lipcu) - **Uniknięto różnicowania premii bożonarodzeniowych i urlopowych**
- Czas wolny:
 - Koniec z niesprawiedliwością wobec pracowników zatrudnionych w niepełnym wymiarze godzin
 - Możliwość opieki nad dziećmi do 12 roku życia
 - Opiekuńcze jest teraz możliwe oprócz 2x8 dni, kolejne 3x6 dni
 - Uproszczony dostęp do zmian

„To dobre zakończenie w trudnych gospodarczo i politycznie czasach. Biorąc pod uwagę obecną sytuację, wzrost wynagrodzeń, również stażystów jest imponujący. Poprawa w zakresie dni wolnych jest ogromna” – mówi **Daniel Friedrich**, kierownik okręgu IG Metall Küste.

**Zakończenie było możliwe tylko dzięki naszej sile!
Dziękujemy za Wasze zaangażowanie!**

kueste.igmetall.de/tbme24

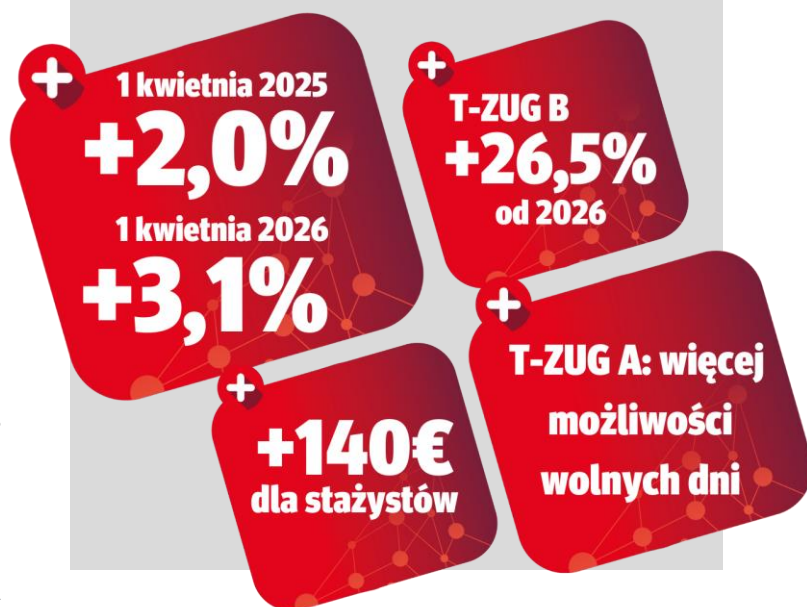

**SOLIDARITÄT
GEWINNT**
TARIFBEWEGUNG 2024

ZOSTAŃ
CZŁONKIEM!

RAZEM
SILNI

OŚWIADCZENIE O PRZYSTĄPIENIU

Dostępne również pod igmetall.de/betretren-sprachen

Kod QR

Data przystąpienia



Dane osobowe	Nazwisko <input type="text"/>	Imię <input type="text"/>	Płeć <input type="checkbox"/> kobieta <input type="checkbox"/> mężczyzna <input type="checkbox"/> różnicowany <input type="checkbox"/> nieokreślona	Jestem obecnie <input type="checkbox"/> praktykantem(-ką) <input type="checkbox"/> studentem(-ką) studiów dualnych <input type="checkbox"/> studentem(-ką) <input type="checkbox"/> uczniem / uczennicą <input type="checkbox"/> pracownikiem w ramach pracy wakacyjnej*r od: <input type="text"/> do: <input type="text"/> <small>jeżeli student(-ka), szkoła wyższa:</small> <input type="text"/>	
	Ulica <input type="text"/>	Numer domu <input type="text"/>	Narodowość <input type="text"/>		
	Kraj <input type="text"/> Kod pocztowy <input type="text"/> Miejscowość <input type="text"/>	Telefon <input type="checkbox"/> służbowy <input type="checkbox"/> prywatny <input type="text"/>	Telefon komórkowy <input type="checkbox"/> służbowy <input type="checkbox"/> prywatny <input type="text"/>		Przebieg Byłem / Byłam członkiem związku zawodowego <input type="text"/> Członek od <input type="text"/> <input type="text"/> <input type="text"/> <input type="text"/> <input type="text"/> <input type="text"/> <input type="text"/> <input type="text"/>
	E-mail <input type="checkbox"/> służbowy <input type="checkbox"/> prywatny <input type="text"/>	Data urodzenia <input type="text"/> <input type="text"/> <input type="text"/> <input type="text"/> <input type="text"/> <input type="text"/>			
Dane dot. zatrudnienia	Jestem <input type="checkbox"/> zatrudniony(-a) w pełnym wymiarze godzin <input type="checkbox"/> zatrudniony(-a) w niepełnym wymiarze godzin	<input type="checkbox"/> Zakład zatrudnienia zatrudniony(-a) w niepełnym wymiarze czasu pracy w wieku przedemerytalnym na etapie pracy	<input type="checkbox"/> osobą prowadzącą (indywidualną) działalność gospodarczą	Osoba pozyskująca Osoba ubiegająca się (nazwisko, imię) lub zespół osoby ubiegającej się <input type="text"/> Numer członkowski osoby ubiegającej się <input type="text"/> <input type="text"/> <input type="text"/> <input type="text"/> <input type="text"/> <input type="text"/> Składka Średni miesięczny dochód brutto z tego <input type="text"/> 1% = <input type="text"/> Składka członkowska Składka członkowska wynosi 1% średniego miesięcznego dochodu brutto. Składka dla członków pełnoetatowych studiujących dalej w szkole wyższej lub na uniwersytecie wynosi 3 euro.	
	Zakład / zakład pracy <input type="text"/>	Kod pocztowy <input type="text"/> Miejscowość <input type="text"/>	Numer identyfikacyjny <input type="text"/>		
	<input type="checkbox"/> pracownikiem tymczasowym <input type="checkbox"/> na umowie o dzieło <input type="checkbox"/> na czas określony	Miejsce powstania kosztów <input type="text"/>	od: <input type="text"/> do: <input type="text"/>		
	Firma świadcząca wynajem pracowników tymczasowych: <input type="text"/>				
Konto	IBAN <input type="text"/>				

Przystąpienie: niniejszym przystępuję do IG Metall i akceptuję statut tego związku zawodowego. Potwierdzam poprawność danych dotyczących mojej osoby i przyjmuję do wiadomości informację o ochronie danych osobowych w IG Metall.

Ochrona danych osobowych: dane członków będą wykorzystywane wyłącznie zgodnie z postanowieniami statutu. Moje dane osobowe będą gromadzone, przetwarzane i wykorzystywane przez IG Metall i osoby zaufania ze strony związków zawodowych zgodnie z przepisami o ochronie danych osobowych zawartymi w Rozporządzeniu w sprawie ochrony danych osobowych UE (RODO UE) oraz Federalnej ustawie o ochronie danych osobowych w celu ustanowienia i zarządzania moim członkostwem. Dalsze informacje dot. ochrony danych można znaleźć pod linkiem www.igmetall.de/datenschutz.

Pełnomocnictwo do obciążania rachunku SEPA (cykliczne obciążenia rachunku): numer identyfikacyjny wierzyciela IG Metall: DE71 2220 0000 0535 93, nr referencyjny: numer członkowski 01 Upoważniam IG Metall do pobierania zgodnej ze statutem składki członkowskiej. Jednocześnie zlecam mojej instytucji finansowej realizację obciążeń rachunku dokonanych przez IG Metall z mojego konta. Informacja: mogę zażądać zwrotu pobranej kwoty w ciągu ośmiu tygodni, licząc od daty obciążenia ra-
chunku. Obowiązują przy tym warunki uzgodnione z moją instytucją finansową. O zmianach dotyczących moich danych niezwłocznie poinformuję IG Metall.

Stand November 2023 - Rühlich

online



Miejscowość/ data/ podpis